

十五夜お月さん (Jugoya otsuki san)

About 1:00

Words by NOGUCHI Ujo (1882-1945)

作詞 野口雨情

Music by MOTOORI Nagayo (1885-1945)

作曲 本居長世

Arranged by YAMAMOTO Kenji (1970/1/1-)

♩ = 100

2 3 4

Soprano

Mezzo

Alto

ごきげんさん
go-ki-nge-ng-sanng.

Tenor

じゅうごやおつきさん ごきげんさん
Ju - u-ngo-ya o-tsu-ki-sanng, go-ki-nge-ng - sanng.

Baritone

Bass

ご
go



おつきさん いもうとは いなかへ もられて
o-tsu-ki-sanng, i-mo-o-to-wa i-na-ka-e mo-la-le-te

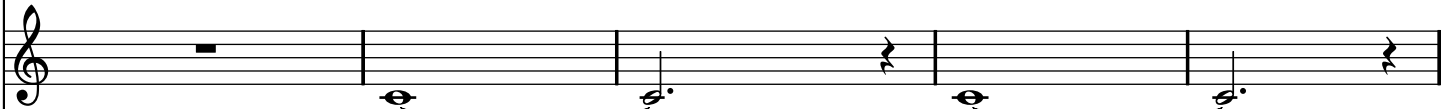

い _____
i _____

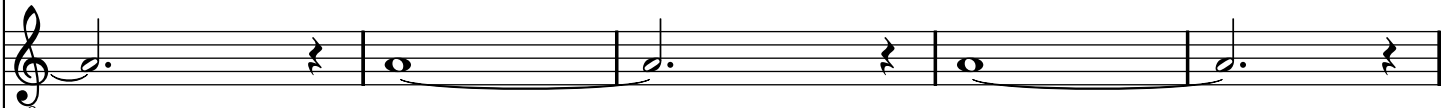

い _____
i _____



いもうとは
i-mo-o-to-wa



いもうとは _____
i-mo-o-to-wa _____

15 16 17 18 19

じゅうごや おつきさん かかさん
 Ju - u-ngo-ya o-tsu-ki-sanng, ka-ka-sa - n -

ゆきました か
 yu - ki - ma - shi - ta. ka

ゆ _____ じゅ _____ か _____
 yu _____ Ju _____ ka _____

ゆ _____ ゆきました _____ じゅ _____ か _____
 yu _____ yu - ki - ma - shi - ta. Ju _____ ka _____

ゆきました _____ じゅ _____ か _____
 yu - ki - ma - shi - ta. Ju _____ ka _____

ゆ _____ じゅ _____ か _____
 yu _____ Ju _____ ka _____

20

21

22

23

24



に も い ち ど わ た し は あ い た い な
ni mo - i - chi - do wa - ta - shi - wa a - i - ta - i - na.



か か さ ん に わ た し は あ い た い な
ka-ka-sa-n-ni wa - ta - shi - wa a - i - ta - i - na.



- わ た し は あ い た い な
- wa - ta - shi - wa a - i - ta - i - na.



か か さ ん に わ た し は あ い た い な
ka-ka-sa-n-ni wa - ta - shi - wa a - i - ta - i - na.



- わ た し は あ い た い な
- wa - ta - shi - wa a - i - ta - i - na.



- わ た し は あ い た い な
- wa - ta - shi - wa a - i - ta - i - na.

[十五夜お月さん (じゅうごやおつきさん)]

じゅうごやおつきさん ごきげんさん
ばあやは おいとま とりました

じゅうごやおつきさん いもうとは
いなかへ もらわれて ゆきました

じゅうごやおつきさん かかさんに
もいちど わたしは あいたいな

[MS HARVEST MOON (Jugoya otsuki san)]

(Translated by YAMAMOTO Kenji.)

Ms. harvest moon, how are you?
My nanny quit her job, and left my house.

Ms. harvest moon, my sister
was adopted, and left my house.

Ms. harvest moon, I want
to meet my mother again.